

progetto: PROGETTO ESECUTIVO PER LA REALIZZAZIONE DI FABBRICATO DEL RIUSO NELLA STAZIONE DI CONFERIMENTO DEI RIFIUTI SOLIDI URBANI (CDR)
PNRR - Missione 2 - Investimento cod. M2C1 inv.1.1 - CUP J32F2200600005
Realizzazione nuovi impianti gestione rifiuti e ammodernamento di impianti esistenti

ubicazione: via Rattera s.n.c.

identificativi catastali: Foglio 22 particella 312

il progettista:

Arch. MORINO Andrea
C.F. MORNOAR06511L219D



PROGETTO - FABBRICATO DEL RIUSO

scala disegno:	creazione file:	aggiornamento:	elaborato:
	12/01/2022	29/09/2023	3.B
disegnato da:	verificato da:		
AF	AM		

DIMENSIONI professionisti associati
architetto MORINO Andrea architetto MARTINI LUIGI ingegnere PAGGIERU DANIELA geometra FASCIOTTI Andrea
via Valle 13 - SETTIMO T.S. - via Palmetto 25 - TORINO - tel. +39 011 6341954 - P.IVA 04872300019
www.dimensioni.it

file: LARCHIVIO10400110GRAFICI\Tutela1.dwg

PIANTA PIANO TERRENO
Scala 1/100

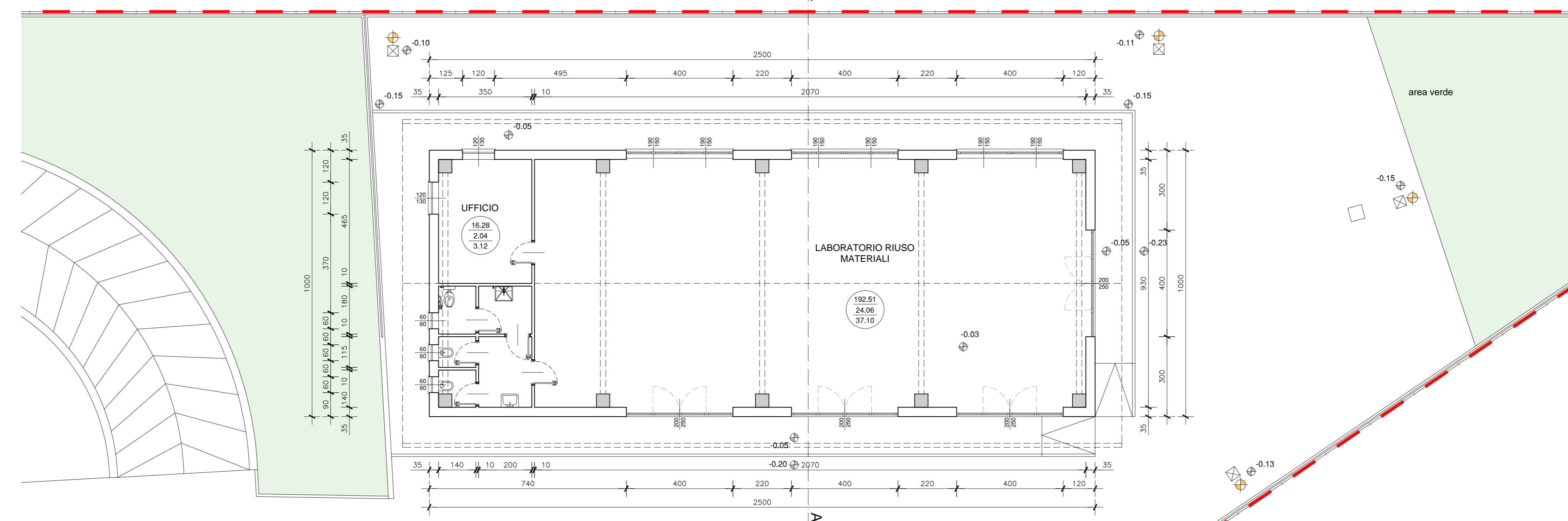

PIANTA COPERTURA
Scala 1/100

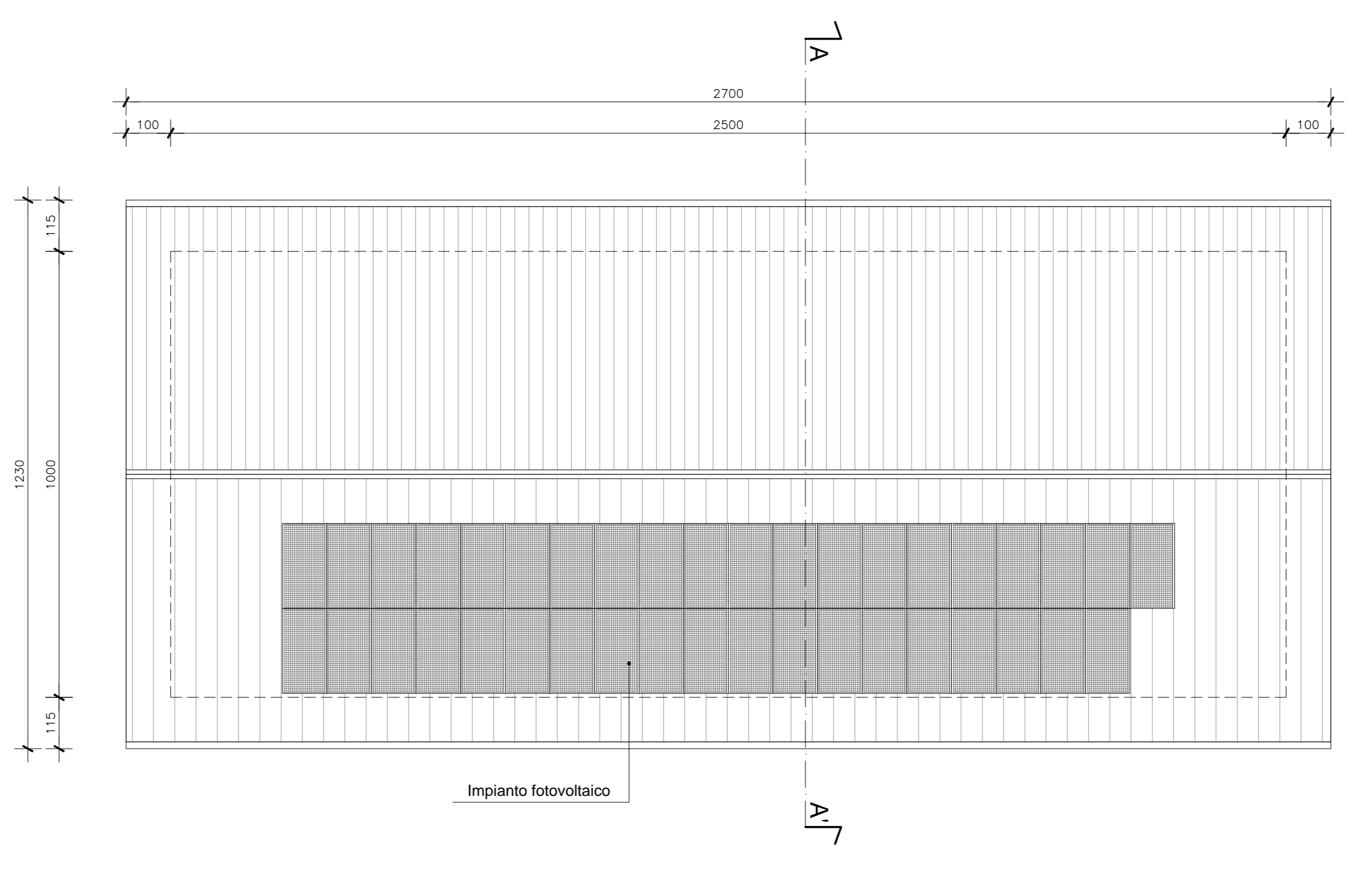

PARTICOLARE COSTRUTTIVO
Scala 1/25

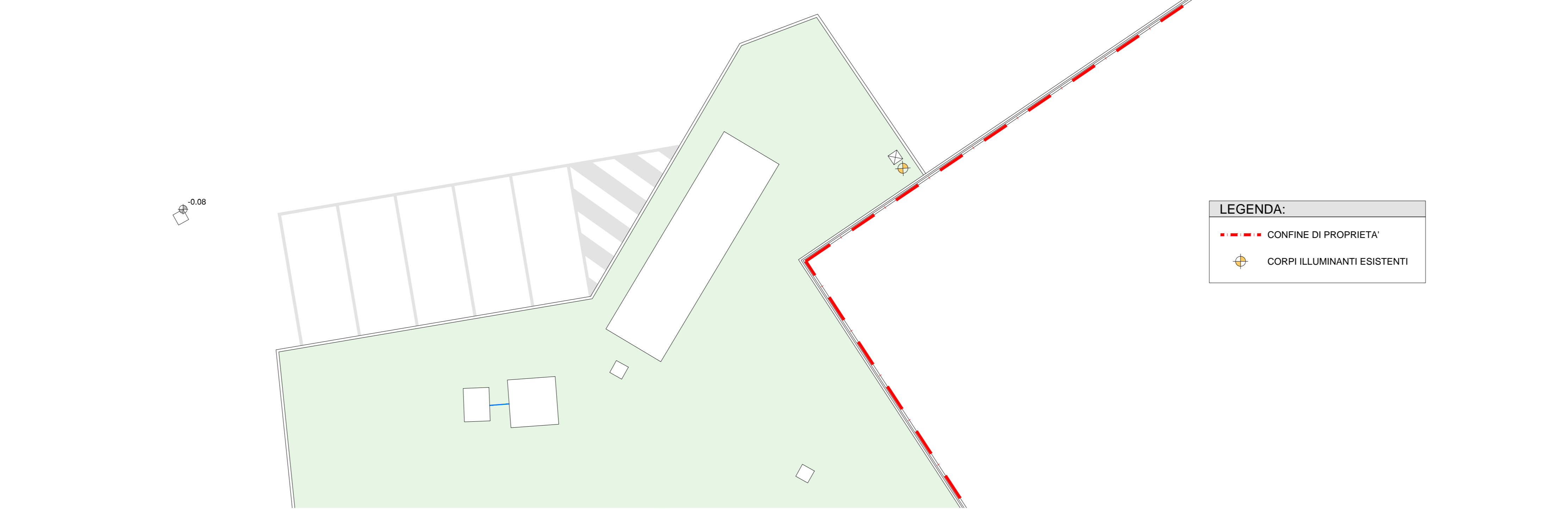
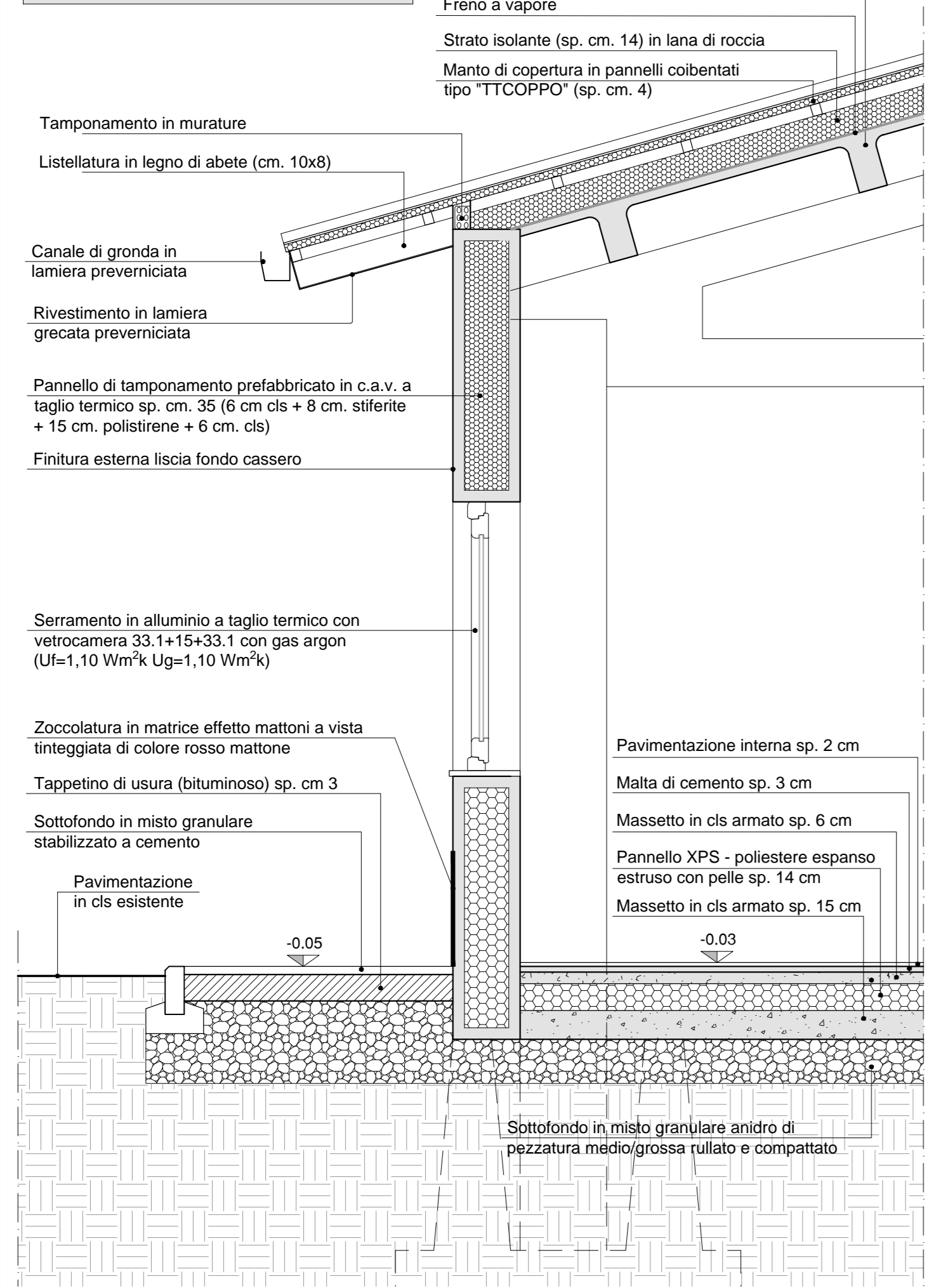

LEGENDA:
- - - - - CONFINI DI PROPRIETA'
CORPI ILLUMINANTI ESISTENTI

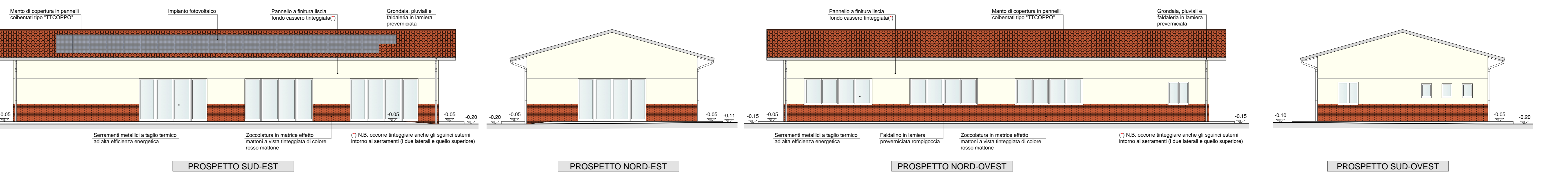
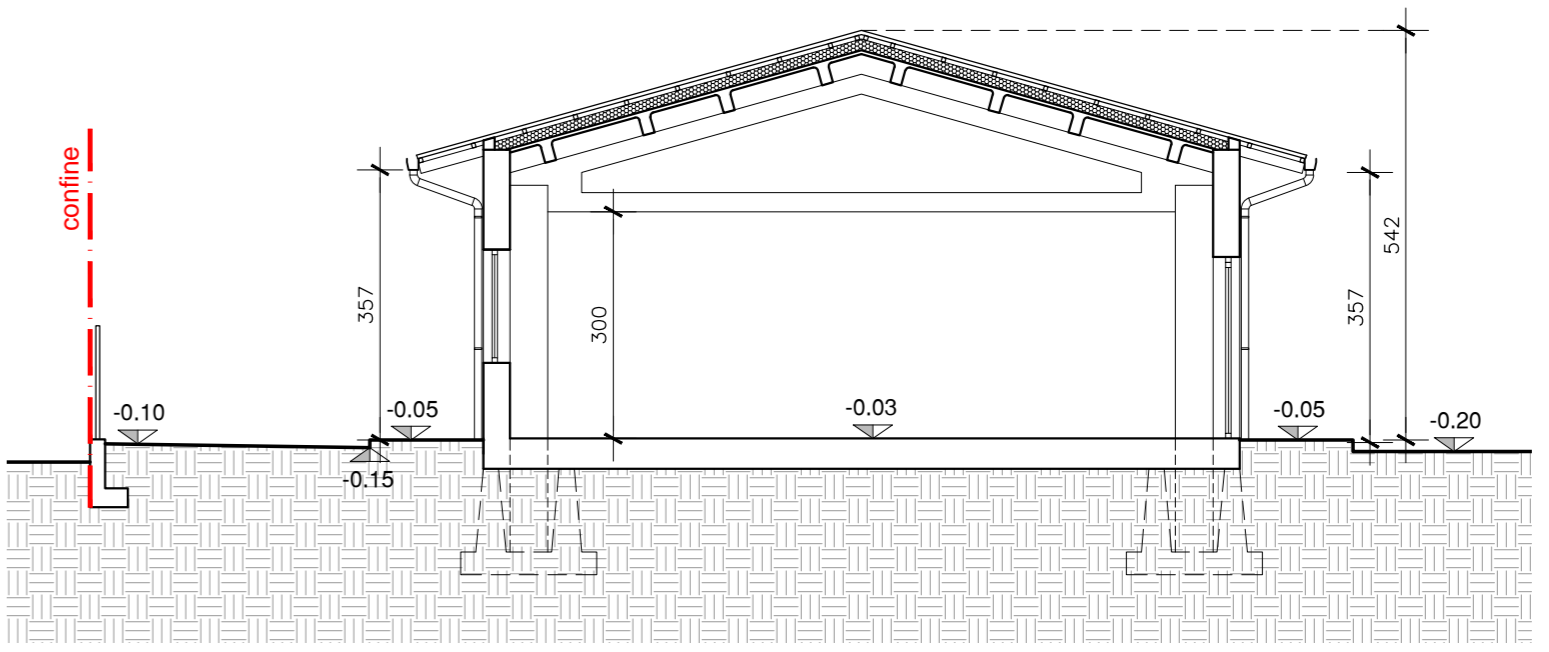

ELABORATI STRUTTURALI

PIANTA DELLE FONDAZIONI
Scala 1/50

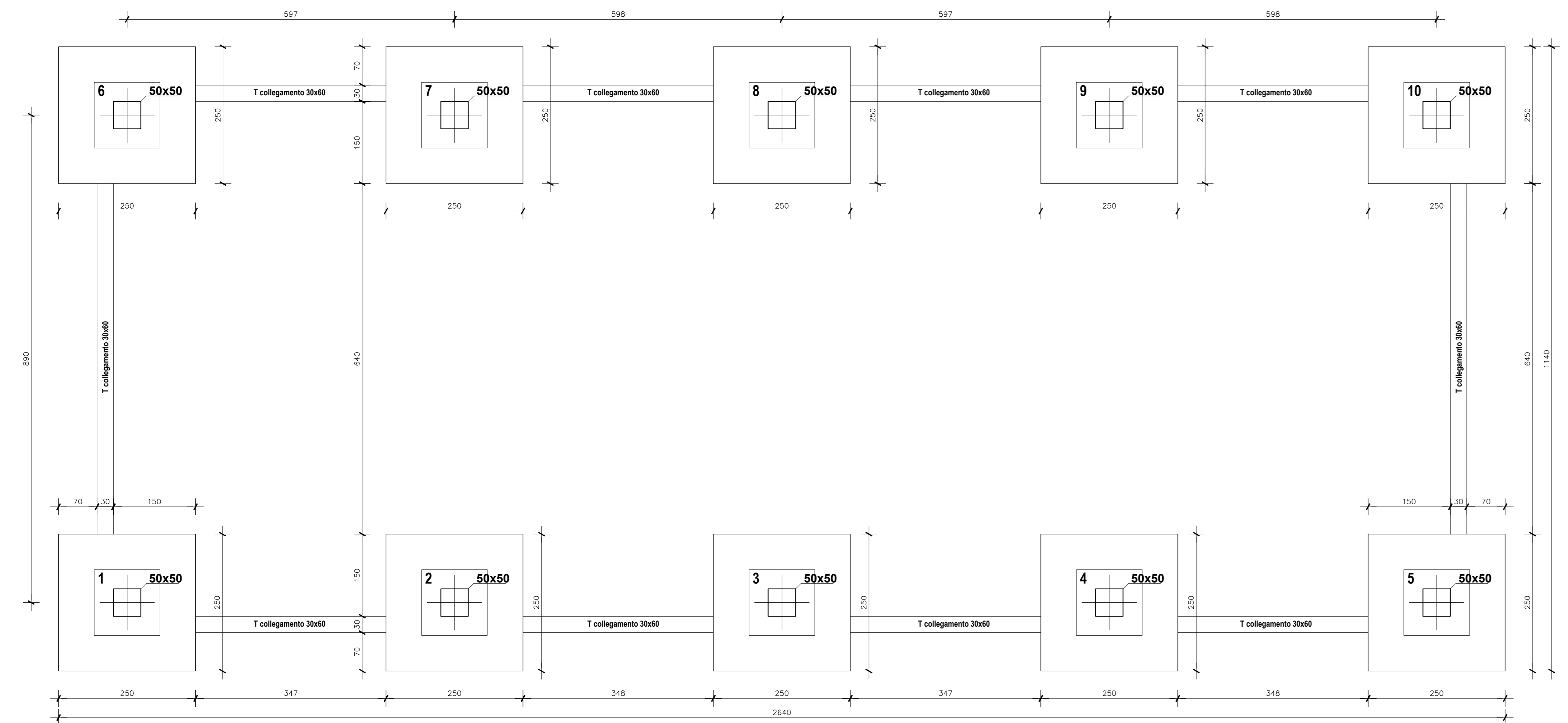

DETTAGLIO COLLEGAMENTO PLINTO / TRAVE 30b x 60h

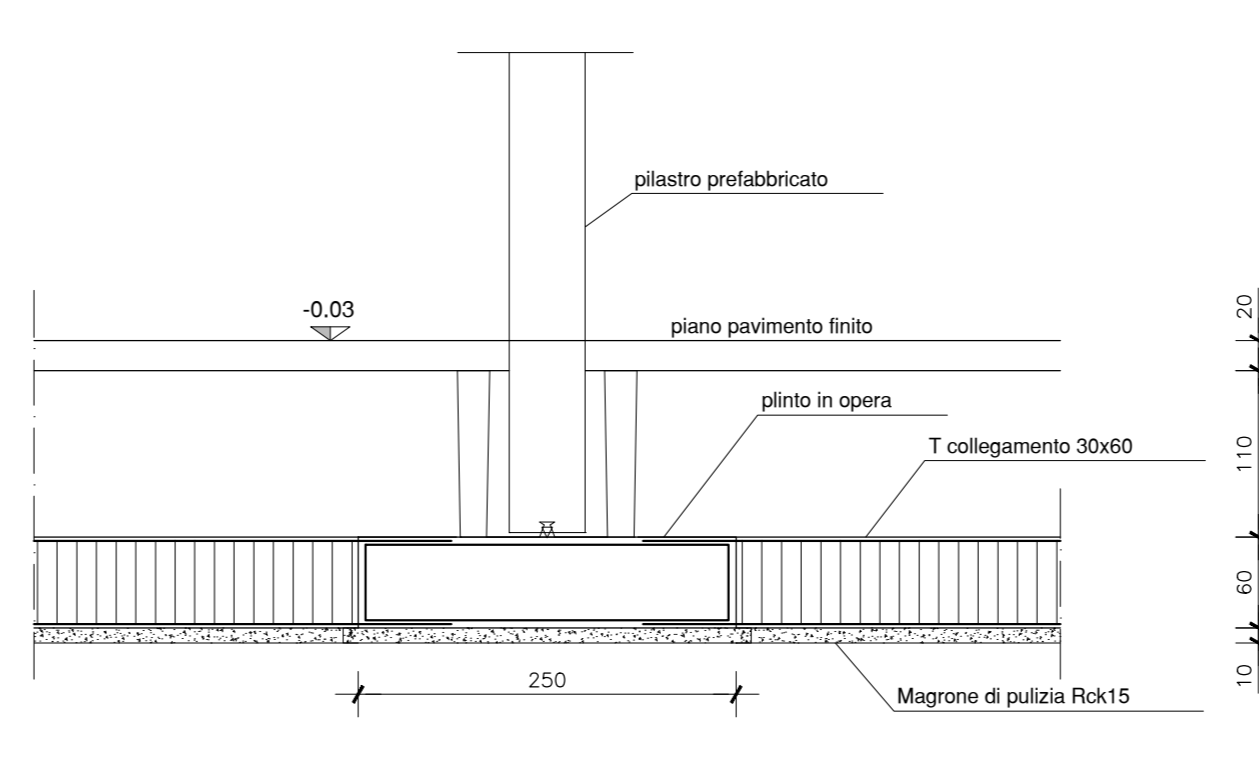

DETTAGLIO ARMATURA PLINTO

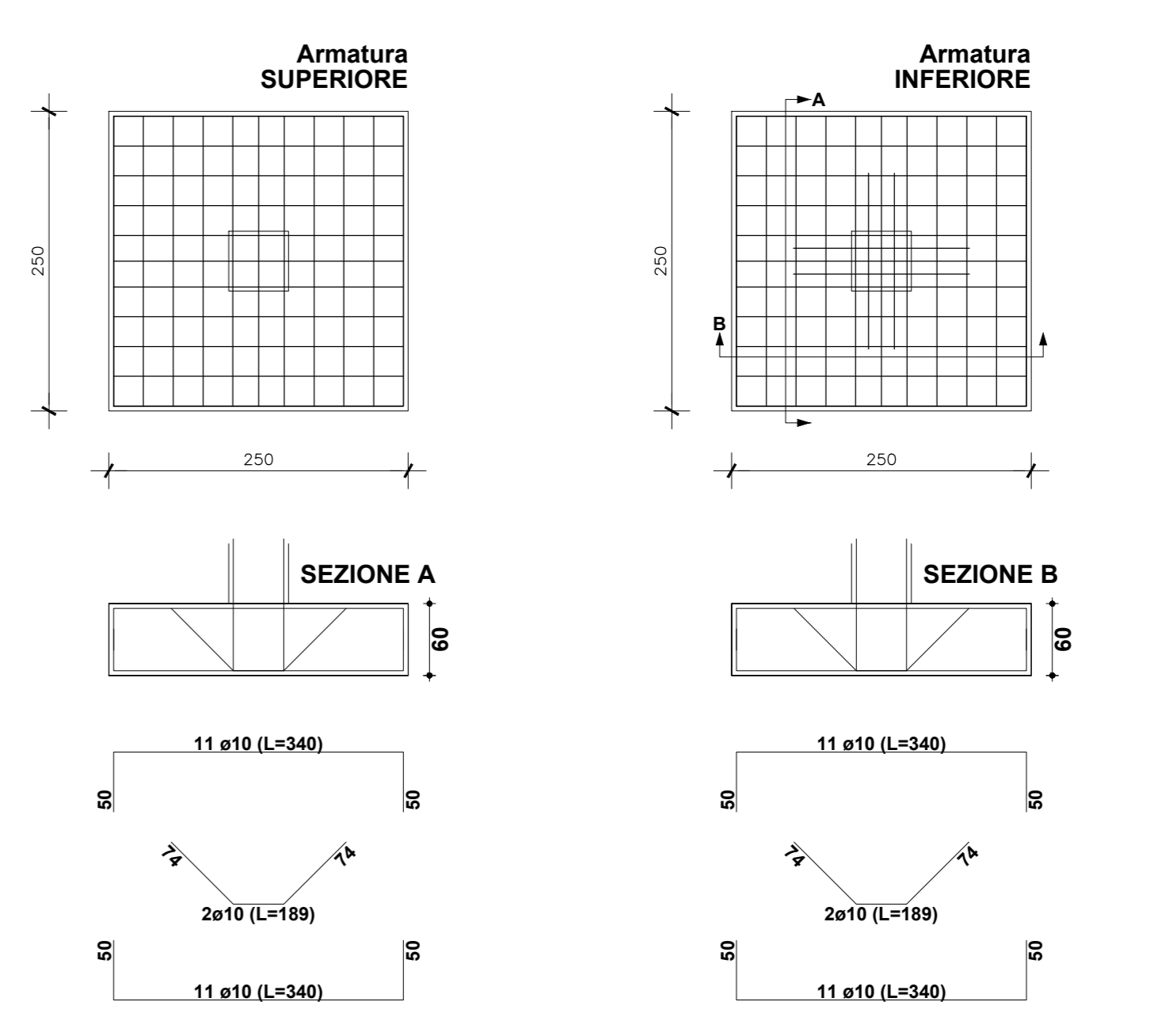

PARTICOLARE ARMATURA TRAVE 30b x 60h

